

Xavier MICHEL - Wilfried DEHESDIN - 0-2

Chpt Glisy2020, 20-06-2020

01.31-27 17-21 02.33-28 19-23 03.28x19 14x23 04.39-33 10-14 05.33-28 5-10
06.28x19 13x24 07.38-33 9-13 08.44-39 4-9 09.50-44 21-26 10.33-28 18-22 11.28x17
11x31 12.36x27 6-11 13.42-38 11-17 14.47-42 17-21 15.39-33 20-25 16.44-39 14-20
17.33-28 12-17 18.41-36 17-22 19.28x17 21x12 20.36-31 12-17 21.39-33 17-21
22.33-28 10-14 23.43-39 14-19 24.49-43 7-12 25.46-41 24-30 26.35x24 19x30 27.38-
33 12-18 28.42-38 30-35 29.34-29 35x44 30.39x50 20-24 31.29x20 15x24 32.43-39 1-
7 33.50-44 7-12 34.44-40 9-14 35.41-36 14-19 36.27-22 18x27 37.31x22 12-18
38.37-31 18x27 39.31x22 8-12 !

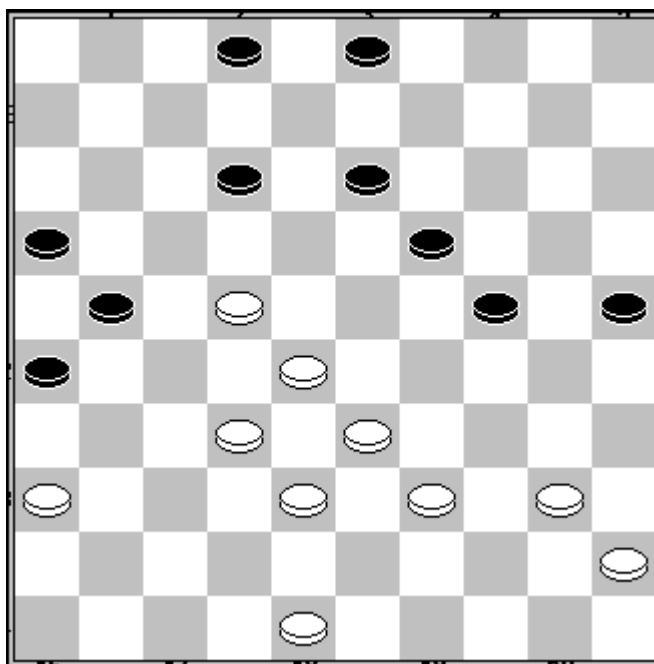

Ici 48-42 pour pionner en arrière sur l'attaque 12-18 48-42 18x27 28-23 19x28 33x31 serait une mauvaise idée : 21-27 ! et le blancs perdent un pion. Le coup de la partie est donc un bon coup.

40.36-31 26x37 41.32x41 3-8 !

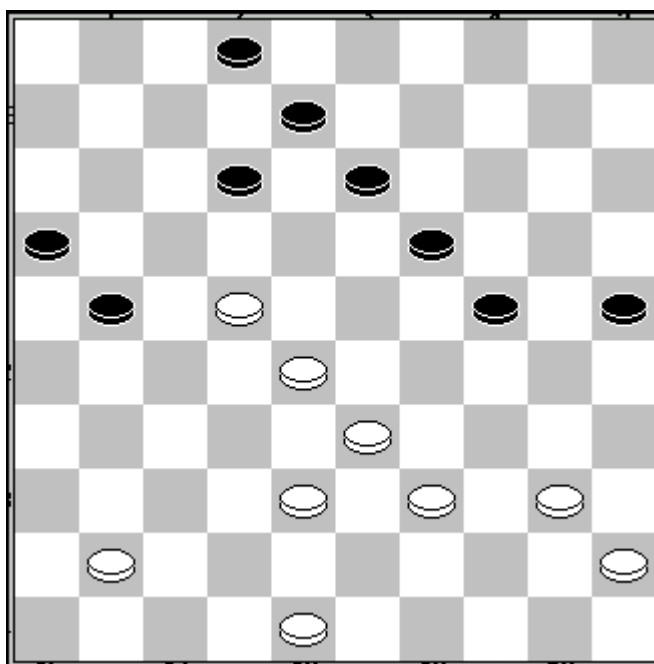

42.41-37 ? Les blancs ne font pas le tour d'horizon. 19-23 43.28x30 25x41 0-2

Belle partie de Wilfried !

JeanMaurice PLAISANT - Wilfried DEHESDIN 1-1

Chpt Glisy 2020, 20-06-2020

01.33-29 17-22 02.39-33 11-17 03.44-39 6-11 04.50-44 1-6 05.32-28 19-23 06.28x19
14x23 07.31-26 16-21 08.37-31 10-14 09.41-37 5-10 10.46-41 11-16 11.37-32 7-11
12.32-27 21x32 13.38x27 2-7 14.42-38 20-25 15.48-42 14-19 16.42-37 10-14 17.35-
30 17-21 Ici les noirs jouent la prudence avec le deux pour deux. Ils pouvaient
sans crainte continuer par 14-20. Paradoxalement les blancs sont en défense.
18.26x28 23x21 19.31-26 14-20 20.26x17 11x22 21.29-23 19x28 22.30-24 20x29
23.34x32 9-14 24.47-42 14-19 25.40-35 4-9 26.44-40 6-11 27.49-44 11-17 28.40-34
22-27 29.32x21 17x26 30.37-32 16-21 31.32-27 21x32 32.38x27

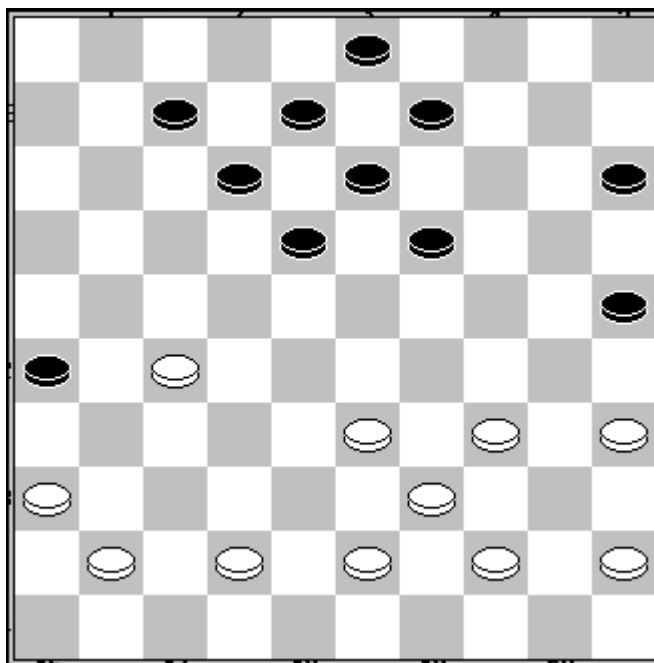

Ici les noirs auraient pu tenter un piège .

19-23 [32...26-31 33.27-21 (33.27-22 18x27 34.41-37) 33...15-20
34.36x27 25-30 35.34x23 18x36] 33.41-37 12-17 34.27-21 7-11
35.21x12 8x17 36.42-38

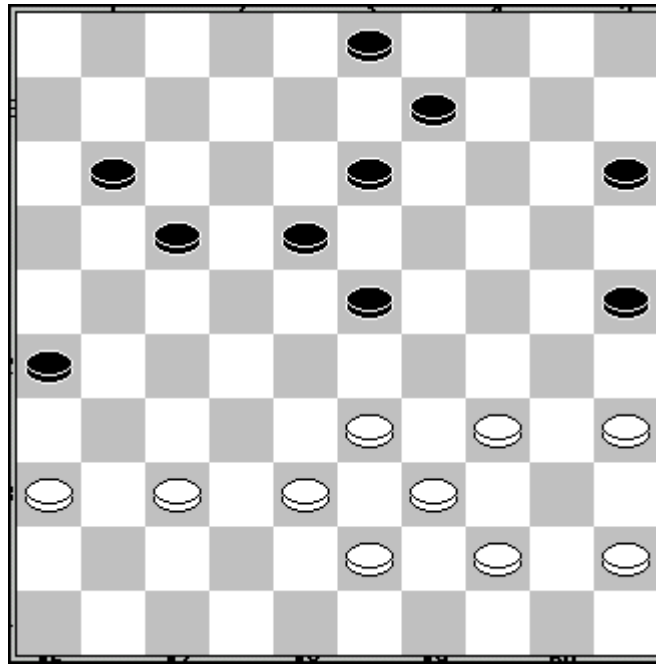

Bien sûr 13-19 coup illogique sur le plan construction du jeu perdrait sur 37-31 et 38-32. Mais les noirs jouent juste. Ils menacent de déborder avec la construction 11-16,17-21 !

23-28 37.33x22 18x27 38.39-33 17-22 moins bon que 11-16 et 17-21 : construit un marchand bois pour menacer 37-31 avec bonnes chances de gain. Les noirs ont un bon avantage.
La partie sera remise plus tard. Le temps a joué son rôle.

39.44-40 3-8 40.34-30 25x34 41.40x29 9-14 42.43-39 11-17 43.45-40 8-12 44.40-34 13-18 45.35-30 1-1

Un partie d'attaque des blancs mais le marchand de bois avec deux pions sur la grande diagonale amène souvent des difficultés.

Patrick CARTON - Xavier MICHEL 0-2

chpt Glisy2020, 20-06-2020

Patrick donne un pion en début de partie sans raison. Puis au 39ème temps deuxième cadeau. Xavier a juste à contrôler les cases.