

LRNP 2015

3ème ronde jouée à Glisy

match : Glisy A - La Chapelle d'armentières

Résultat Glisy A - La Chapelle d'armentières 5 – 3

1 er damier	Dominique THINEY – Kevin MACHTELINCK	1-1 !!!!
2 nd damier	Daniel MACHTELINCK - Gerard FONTIER	2-0
3ème damier	Mickaël CARTON – David HUREL	2-0
4ème damier	Eric VANNEUFVILLE – JeanMaurice PLAISANT	0-2

Avant le début du match les pronostiques étaient de 6-2 en faveur de Glisy sur le papier au vu des différences de capitaux points. Dominique THINEY partait avec un handicap de 400 points devant son prestigieux adversaire champion d'Europe junior. A priori les trois autres joueurs de Glisy devaient l'emporter et Dominique THINEY avait de très forts risques de perdre sa rencontre.

Commentaire de la partie de Dominique THINEY :

Ayant eu connaissance de la composition de l'équipe de La Chapelle j'avais regardé quelques parties de Kevin. Conducteur des blancs j'avais décidé de débiter par 32-28. Mon intention était de ne pas trop concéder de terrain et si possible d'éviter la classique. J'étais intéressé de savoir comment Kevin allait gagner. Je partais avec l'idée de me défendre au mieux.

7ème temps : je n'ai pas voulu jouer 34-30 pour suivre sur 20-25 par 30-24 jeu d'attaque. Mais la suite 37-31 42-37 n'est pas des meilleures.

13ème temps : le "3 pour 3" 27-22 n'entre pas en ligne de compte.

15ème temps : j'ai regardé sans trop m'y attarder aux combinaison à dame en 4 commençant par 27-21 , 32-28 , pour amener un pion en 30. Mais il est évident que ce type de combinaison coûte très cher d'autant que les noirs auraient également une dame.

22ème temps : Alors que je ne voulais pas céder le centre je me retrouve avec un centre noir solide !

25ème temps : Le jeu passif des blancs et le coup hasardeux 48-43 est exploité par Kevin. Les cases 33 et 34 sont interdites aux blancs à cause des menaces 17-22 26-21 ? 22x31 37x26 puis 23-28 ou 29 13-18 et dame en 48 !

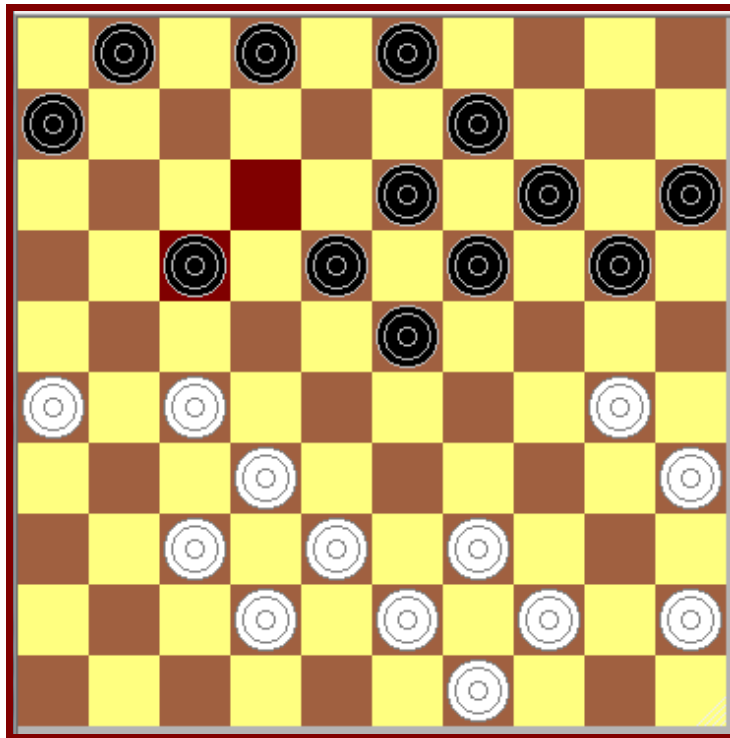

27ème temps : La construction blanche a quand même du sens. Sur 18-22 après l'échange les blancs disposent d'un 3 pour 3 35-30.

29ème temps : Je n'ai pas pris beaucoup de temps pour jouer 21-16. Le critère essentiel est de ne pas concéder la case 16 aux noirs. Toutefois offrir un temps de repos à un joueur de combinaison de la trempe de Kevin demande réflexion. Je n'ai rien trouvé de probant alors j'ai pris le risque.

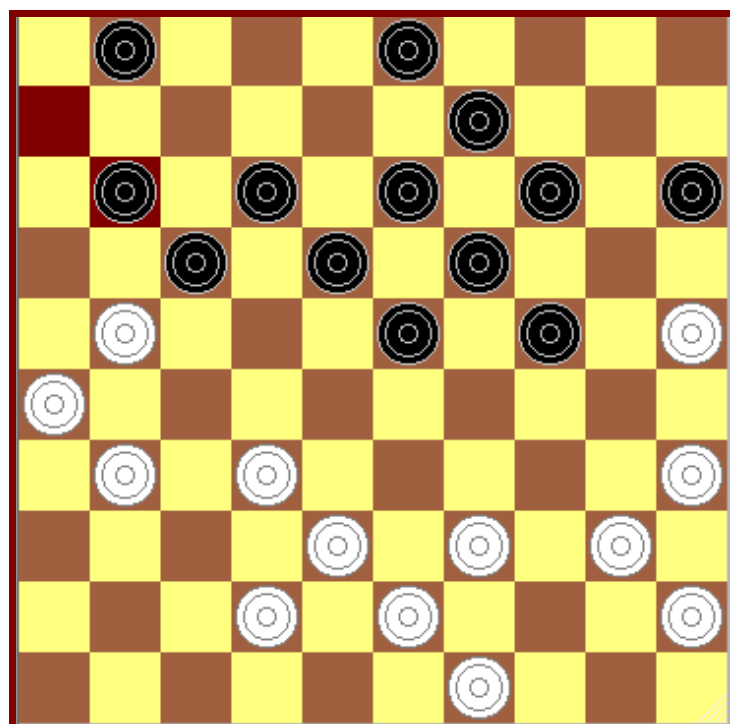

30ème temps : Les choix blancs sont limités. 39-33 ? 23-28 . La case 34 est interdite par un coup direct. 49-44 latéralise le pion et empêche la sortie 40-34.

31ème temps : Kevin après la partie a dit avoir été surpris par 39-33. Par contre le gambit 23-28 ne m'est pas apparu comme dangereux. J'ai envisagé des combinaisons sur l'envoi à dame 37-31, 33-29, 40-34, 35x4 sur 13-18. A noter que la dame serait prise. 42-48 , 4x al 12-18 al x20 15x24 N+

38ème temps : Je n'ai pas perdu de temps sur la variante 32-28 22-27 . La faiblesse est trop flagrante. Effectivement après la partie Kevin signalera 32-28 ? 22-27 42-38 3-8 ! La messe est dite.

43ème temps : Il est mieux de prendre en avant. Le prochain coup des noirs sera 22-28 pour mettre la pression sur le pion 37. Et après 32-27 les noirs ne pourront jouer ni 13-19 ni 15-20 à cause du 2 pour 2 38-33. A partir de cet instant j'envisage la remise très sérieusement.

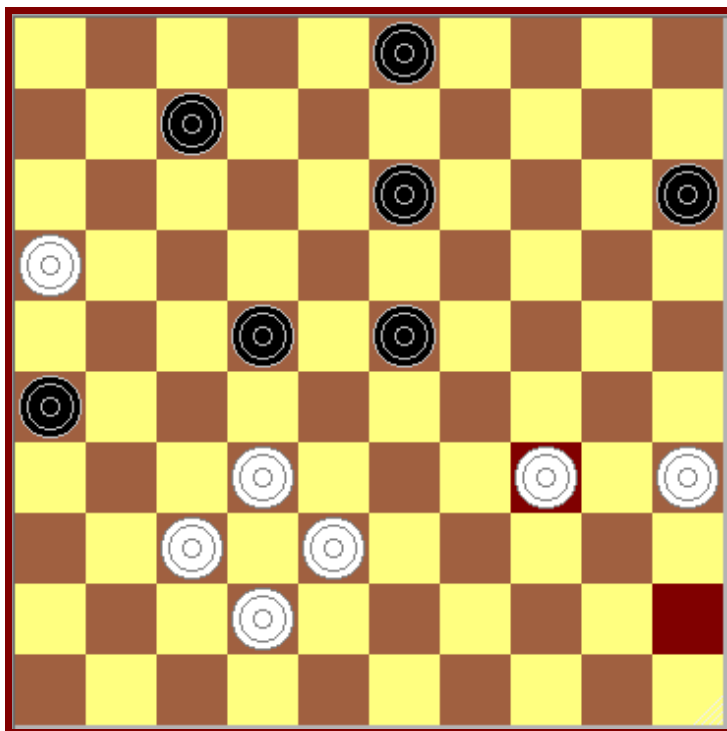

46ème temps : Les blancs ne craignent pas 28-33 38x18 13x31 . Après 31-36 26-31 37x26 36-41 les blancs rendent le pion 42-37 et débordent en 11. Sur 14-19 30-24

et si 14-19 ou 20 collage 16-11 égalité. Enfin si 15-20 les blancs ont l'envoi à dame 37-31 puis 30-25 suffisant pour la remise.

48ème temps : Sur 15-20 même variante que précédemment avec une petite différence 38-32, 30-25 25x3 puis 37-21 égalité.

A l'analyse je m'aperçois qu'il faut tenir compte de l'arrivée de la dame noire. Ex : 38-32 28x48 30-25 48x30 ! 25 x 3 30-35 et il n'est plus question de 27-21 puisque la dame blanche succombe au crochet 7-12 35x2 !! N+

49ème temps : Sur 19-23 30-24 14-20 24-19 23x14 38-33 égalité assurée.

50ème temps : 20-25 32x14 25x43 14-9 et les noirs ne peuvent damer. Remise !
57ème temps : Je craignais 7-12 mais 16-11 assure la remise. J'avais damé en 4 pour assurer 37-31, 16-11, 27-21, 4x24 ==

La partie en fichier .pdn

1. 32-28 16-21 2. 37-32 21-26 3. 32-27 26x37 4. 41x32 20-25 5. 46-41 14-20 6. 41-37 10-14 7. 37-31 5-10 8. 42-37 19-23 9. 28x19 14x23 10. 33-28 9-14 11. 28x19 14x23 12. 39-33 13-19 13. 44-39 10-14 14. 50-44 4-9 15. 47-42 8-13 16. 34-30 25x34 17. 40x29 23x34 18. 39x30 18-23 19. 33-28 12-18 20. 43-39 17-22
21. 28x17 11x22 22. 48-43 7-12 23. 31-26 22x31 24. 36x27 12-17 25. 44-40 20-24
26. 30-25 2-8 27. 27-21 8-12 28. 37-31 6-11 29. 21-16 1-7 30. 31-27 17-22 31. 39-33 22x31 32. 26x37 23-28 33. 33x22 18x27 34. 32x21 11-17 35. 38-33 17x26
36. 43-38 12-17 37. 38-32 17-22 38. 49-43 19-23 39. 43-38 24-29 40. 33x24 14-20 41. 25x14 9x29 42. 40-34 29x40 43. 45x34 22-28 44. 32-27 3-9 45. 35-30
13-19 46. 38-33 28x39 47. 34x43 23-28 48. 43-39 9-14 49. 42-38 14-20 50. 38-32
19-23 51. 30-25 20-24 52. 25-20 24-29 53. 20-14 29-33 54. 39-34 23-29 55. 32x23 29x40 56. 14-9 40-45 57. 9-4 45-50 58. 37-31

Partie Eric VANNEUFVILLE JeanMaurice PLAISANT 0-2

Le coup fautif des blancs est au 32ème temps.

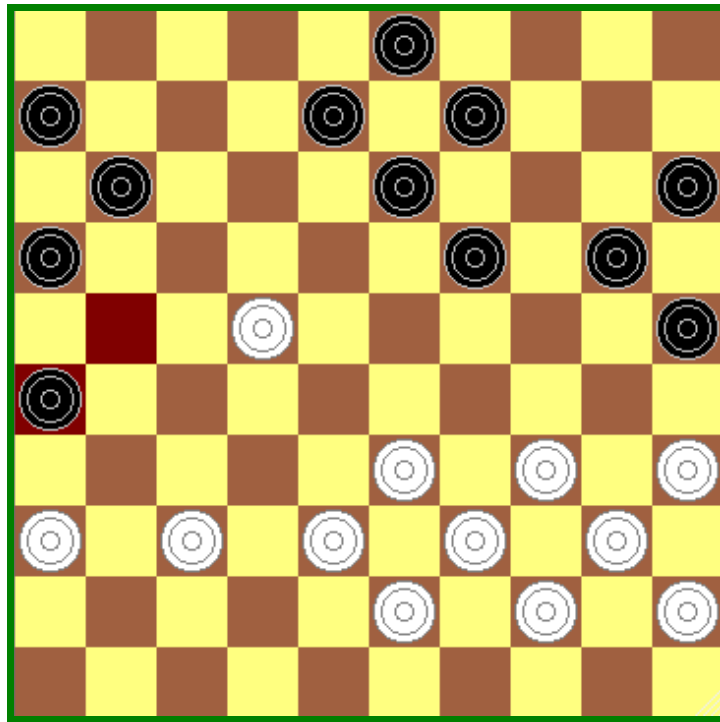

34-30 25x34 40x29 ? Permet aux noirs d'installer un faux marchand de bois. L'aile opposée est maîtrisée par les noirs. Si les blancs jouent leur seul coup juste ils ne pourront éviter le débordement 26-31 30x19 13x24 43-39 avec soit 27-31 et 37-41 ou 20-25, 15x24 gros avantage noir.

La partie en fichier .pdn

1. 34-30 20-25 2. 31-26 25x34 3. 39x30 19-23 4. 30-25 14-19 5. 44-39 10-14 6. 33-29 23x34 7. 39x30 18-23 8. 37-31 13-18 9. 41-37 9-13 10. 46-41 4-9 11. 49-44 5-10 12. 44-39 15-20 13. 39-33 10-15 14. 30-24 19x30 15. 25x34 13-19 16. 43-39 8-13 17. 50-44 2-8 18. 48-43 17-21 19. 26x17 12x21 20. 31-26 7-12 21. 26x17 12x21 22. 32-27 21x32 23. 37x28 23x32 24. 38x27 11-17 25. 42-38 6-11 26. 47-42 1-6 27. 42-37 20-25 28. 36-31 14-20 29. 41-36 17-21 30. 27-22 18x27 31. 31x22 21-26 32. 34-30 25x34 33. 40x29 19-24 34. 45-40 11-17 35. 22x11 6x17 36. 40-34 17-22 37. 37-32 22-27 38. 32x21 16x27 39. 29-23 24-29 40. 33x24 20x49 41. 38-32 27x38 42. 43x32 49x16 43. 35-30 26-31 44. 36x27 16x25

Partie Daniel MACHTELINCK Gerard FONTIER 2-0

Au 13^{ème} temps : 11-17 44-40 serait interdit par 17-22, 24-29, 23-28. Calculez le gain du pion pour les noirs après les prises.

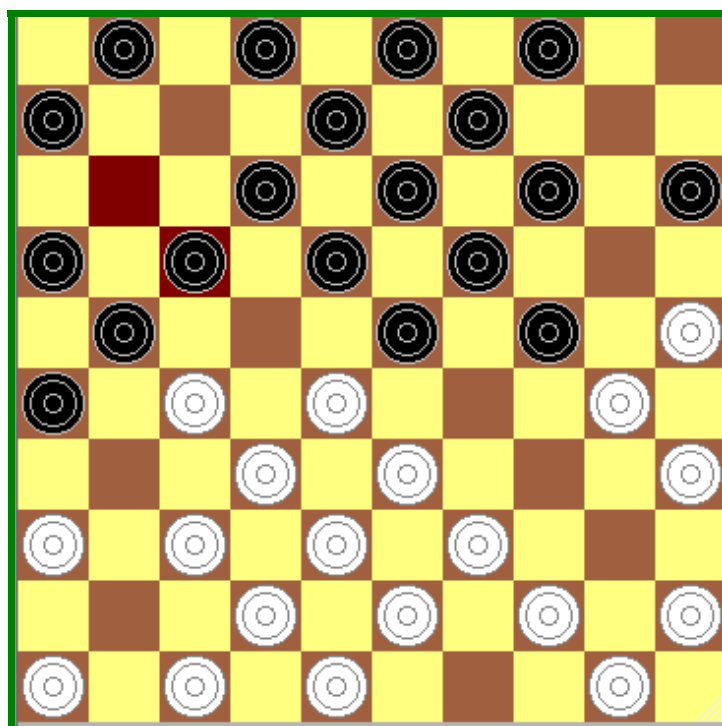

Au 24ème temps : La position est la suivante :

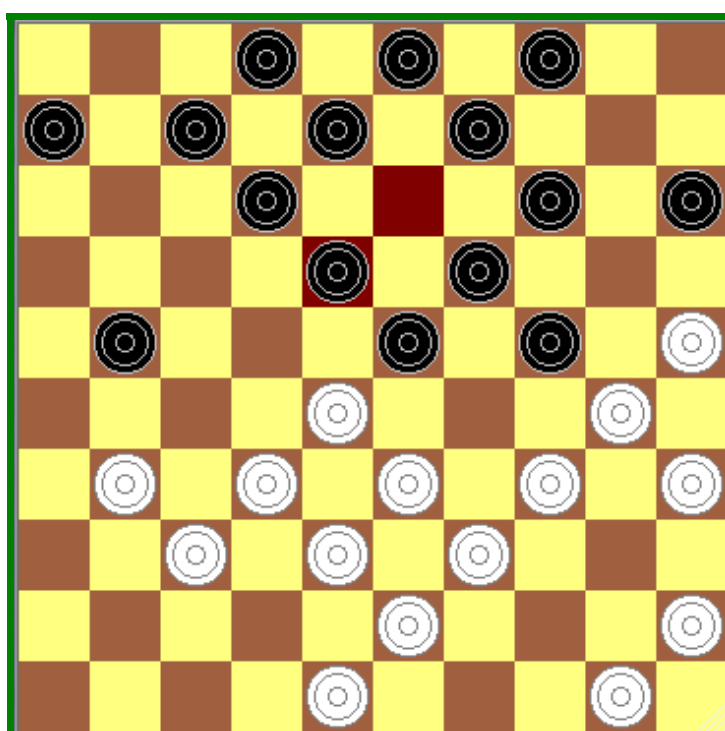

Daniel MACHTELINCK a mis en place un piège basé sur le thème précédent tenté par son adversaire quelques temps plus tôt !

La partie en fichier .pdn

1. 32-28 19-23 2. 28x19 14x23 3. 37-32 17-21 4. 41-37 10-14 5. 34-30 14-19 6. 31-27 5-10 7. 30-25 10-14 8. 33-28 21-26 9. 39-33 11-17 10. 44-39 17-21 11. 35-30 20-24 12. 40-35 7-11 13. 49-44 11-17 14. 27-22 18x27 15. 37-31 26x37

16.

42x11 16x7 17. 36-31 21-26 18. 47-42 26x37 19. 42x31 6-11 20. 44-40 11-17 21.

46-41 1-6 22. 41-37 17-21 23. 40-34 13-18 24. 31-27 21-26 25. 34-29 23x34 26.

27-22 18x27 27. 32x21 26x17 28. 28-23 19x28 29. 33x11 6x17 30. 30x10 15-20 31.

39x30 4x15 32. 25x14 9x20 33. 30-25 20-24 34. 38-33 3-9 35. 25-20 24-29 36. 33x24 17-22 37. 50-44 22-27 38. 43-38 12-18 39. 20-14

Partie Mickael CARTON David HUREL 2-0

Mickael prend un avantage stratégique dès le 27ème temps. Il prend possession du centre puis de la case 24. Il contrôle l'aile droite noire afin d'éviter le débordement. Sauf combinaison l'avantage blanc est déjà dessiné à cet instant.

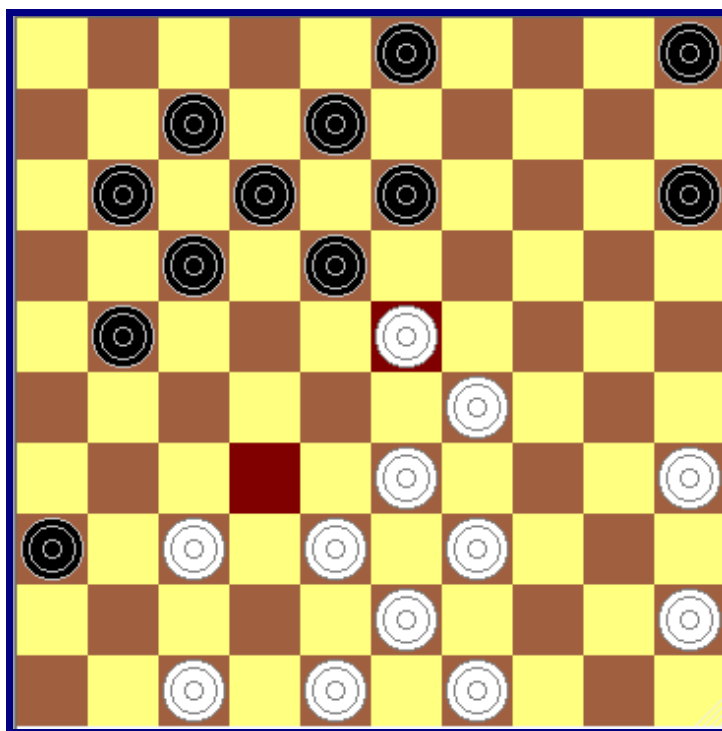

La partie en fichier .pdn

1. 34-30 17-21 2. 40-34 21-26 3. 45-40 18-22 4. 50-45 11-17 5. 30-25 6-11 6.

34-29 1-6 7. 40-34 13-18 8. 44-40 9-13 9. 32-28 17-21 10. 28x17 11x22 11.

31-27 22x31 12. 36x27 21x32 13. 37x28 26-31 14. 41-37 31-36 15. 37-32 16-21

16. 42-37 19-23 17. 28x19 13x24 18. 32-28 4-9 19. 37-32 9-13 20. 46-41 12-17

21. 41-37 7-12 22. 34-30 6-11 23. 30x19 14x34 24. 40x29 2-7 25. 25x14 10x19

26. 28-23 19x28 27. 32x23 17-22 28. 35-30 11-17 29. 30-24 3-9 30. 45-40 7-11

31. 40-35 5-10 32. 35-30 21-26 33. 30-25 17-21 34. 48-42 11-16 35. 38-32 22-27
36. 43-38 27-31 37. 33-28 21-27 38. 32x21 16x27 39. 39-33 10-14 40. 49-43
27-32 41. 38x27 31x22 42. 28x17 12x21 43. 23x3