

Partie jouée le samedi 20 avril 2018 à Glisy

Gerard FONTIER - Dominique THINEY 1-1

01.32-28 18-22 02.37-32 12-18 03.41-37 7-12 04.31-26 1-7 05.37-31 18-23 06.31-27
22x31 07.26x37 16-21 08.36-31 21-26 09.31-27 11-16 10.34-30 7-11 11.30-25 17-21
12.40-34 13-18 13.46-41 9-13 14.41-36 4-9 15.44-40 12-17 16.37-31 26x37 17.42x31
21-26 18.47-42 26x37 19.42x31 17-21 20.31-26 2-7 21.26x17 11x31 22.36x27 8-12
23.34-29 23x34 24.39x30 7-11 25.48-42 20-24 26.40-34 18-23 27.34-29 23x34
28.30x39 12-18 29.50-44 3-8 30.45-40 18-23 31.27-22 11-17 32.22x11 6x17 33.42-37
17-21 34.37-31 8-12 35.40-34 13-18 36.34-29 23x34 37.39x30 18-23 38.44-39 12-18
39.31-27 23-29 40.28-22 18-23 41.33-28 9-13 42.39-33 15-20 43.49-44 10-15 44.44-
40 5-10 45.43-39 21-26 46.22-17 16-21 47.27x16 26-31 48.28-22 31-36 49.17-11 23-
28 50.32x34 24-29 51.34x23 19x6 52.33-29 36-41 53.38-32 41-46 54.32-27 13-18
55.30-24 18-23 56.29x18 20x29 57.40-34 29x40 58.35x44 14-19 59.18-12 19-23
60.12-7 23-28 61.7-1 28-33 62.39x28 46x19 63.1-18 10-14 64.44-39 19-8 1-1

Sur le plan stratégique cette partie s'est jouée sur la faiblesse relative de l'aile gauche blanche contre un alourdissement de l'aile gauche noire avec le choix de laisser la grande diagonale noire non développée. La partie est émaillée de plusieurs menaces combinatoires.

Exemple au 22ème temps les noirs ne se laissent pas tenter par le coup de débordement :

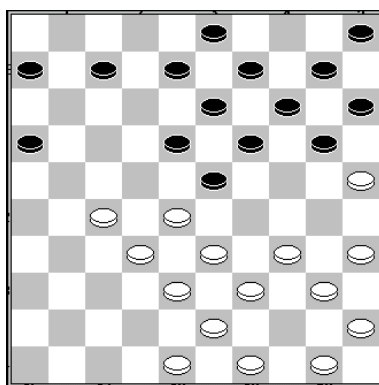

22...16-21 23.27x16 18-22 24.28x17 23-29 25.34x23 19x37 26.17-11 6x17 27.38-32
37x28 28.33x2 !!

Au 26ème temps sur 42-37 les noirs auraient joué le coup suivant :

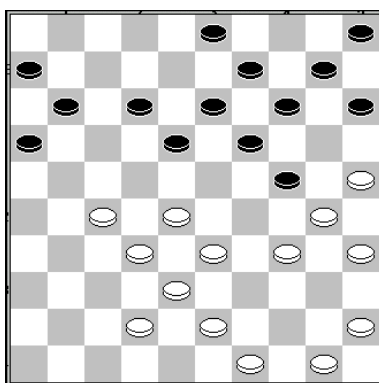

26.42-37 14-20 27.25x23 18x29 28.30x17 11x42 29.38x47 29x27
La position est égale.

Au 27ème temps il existe la combinaison bien connue

27.50-44 23-29 28.34x23 16-21 29.27x18 13x22 30.28x17 19x50 31.30x19 50x11

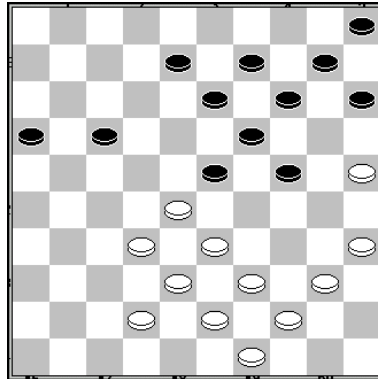

On a l'impression que la position blanche est étouffée. La case 34 est interdite par le coup de dame 23-29 , 17-22. Les blancs n'ont d'autre choix que 42-37.

La première idée des noirs était de monter l'enchaînement 13-18,18-22. Mais sur 42-37 13-18 suit tout simplement 28-22 avec dame.

Sur 42-37 l'option 14-20 25x21 16x27 32x21 23x41 perd deux pions et donne une dame de chaque côté.

39ème temps : Après une période de coups forcés des blancs c'est au tour des noirs de subir. Ils ont mal évalué les suites. Les blancs profitent du manque de liberté des noirs.

45ème temps : Heureusement les noirs ont gardé une porte de sortie toute relative. La faiblesse de la structure noire 10-14-15-20 devrait amener au gain blanc.

48ème temps : les blancs ne peuvent pas laisser 31-37.

49ème temps : 17-11 ?

la finesse sur laquelle comptait les noirs quand ils ont joué le gambit 16-21.

Evidemment 16-11 amenait les blancs à un avantage décisif.

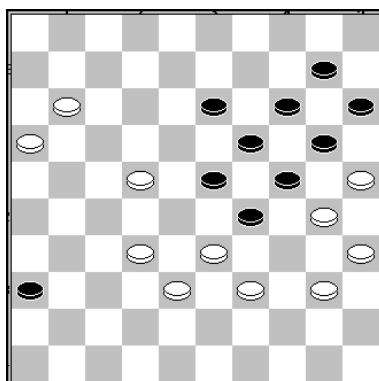

53ème temps : Les noirs respirent et peuvent envisager la remise voire plus si faute adverse. Mais la faiblesse en 10 et l'avantage numérique blanc obligent à rester vigilant.

Sur l'attaque 41-46 la réponse 29-24 amène deux suites perdantes :

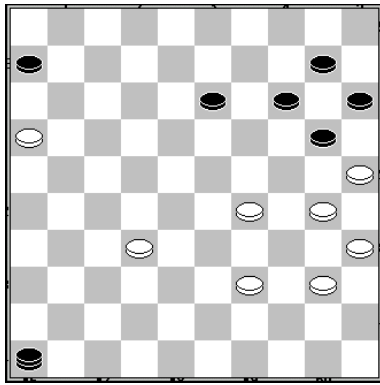

La première simple imaginée par Gerard :

54.29-24 46x44 55.40x49 20x29 **N+**

La seconde plus complexe imaginée par Dominique :

54...46x50 55.24-19 14x23 56.25x5 50-28

Les variantes mènent au gain.

Au 60ème temps les noirs espèrent :

60.12-8 15-20 (60...6-11 61.16x7 15-20 62.25x5 23-28 63.5x32 46x16 64.27-22 16-49 65.22-17 49x40 66.17-11 40-45 67.11-6 45-1 68.39-34 1x40 69.6-1) 61.25x5]

65ème temps : Les blancs proposent la nulle sans attendre. Bien sûr 18-13 donne le gain aux noirs. Après 39-33 Gérard s'attendait à 8-3 suivi de 14-20. Mais Dominique avait pensé à 65.39-33

65...14-20 66.25x14 6-11 67.16x7 8-2 68.7-1 2-16 69.14-10 16x12 70.1x23 15x4 71.23-14 **oubliant complètement que le pion 14 fuit en 10 forçant la prise majoritaire de 3 pièces !!!**

Si les blancs n'avaient pas proposé la remise les noirs auraient ils pris le temps de pousser la réflexion ?

Une partie stratégique

Les noirs essaient de profiter de la faiblesse de l'aile gauche blanche au détriment de leur propre grande aile. Les blancs évitent les menaces combinatoires. En manque de liberté la faiblesse noire s'accroît et les blancs sont à deux doigts de concrétiser. Une imprécision blanche permet aux noirs de rééquilibrer le jeu grâce à l'avantage numérique blanc et la faiblesse positionnelle des pions noirs. Le finale est indécis . Les noirs luttent pour la remise.