

A l'issue des parties jouées ce samedi 19 mai Dominique prend la tête du championnat de Glisy grâce à sa victoire sur Xavier.
 Caroline s'impose devant Patrick pendant que Jean-Maurice et Mickael se neutralisent.

http://www.ffjd.fr/CP/C_Serie.php?Id=5847

Ci dessous les parties :

Patrick CARTON - Caroline VILBERT

Championnat de Glisy 2018, 19-05-2018

01.33-29 19-23 02.31-27 14-19 03.36-31 10-14 04.41-36 17-22 05.46-41 4-10 06.38-33 20-25 07.35-30 14-20 08.40-35 10-14 09.45-40 20-24 10.29x20 15x24 11.50-45 16-21 12.27x16 23-29 13.34x23 18x27 14.42-38 25x34 15.40x20 14x25 16.37-32 11-17 17.32x21 17x46 18.39-34 12-18 19.38-33 22-28 20.33x22 18x27 21.44-40 7-12 22.43-38 5-10 23.47-42 27-31 24.36x27 6-11 25.16x18 13x31 26.42-37 46x30 27.35x15 3-9 28.40-34 31-37 29.49-43 37-41 30.43-38 25-30 31.34x25 41-47 32.45-40 47x45 33.15-10 9-14 34.10x19 8-13 35.19x8 2x13 36.25-20 45-23 37.48-43 13-19 38.20-15 19-24 39.43-39 24-29 0-2

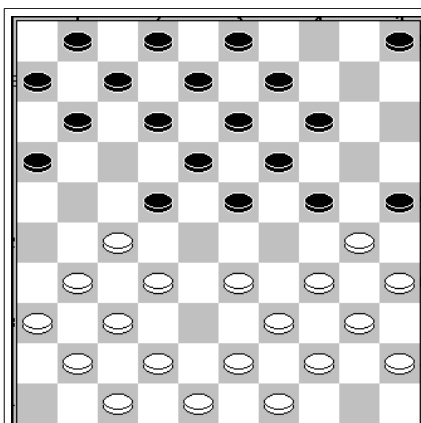

50-45 ? les noirs menacent de gagner un pion.
 En fait après les prises 31-26 puis 26-21 aurait donner l'égalité.

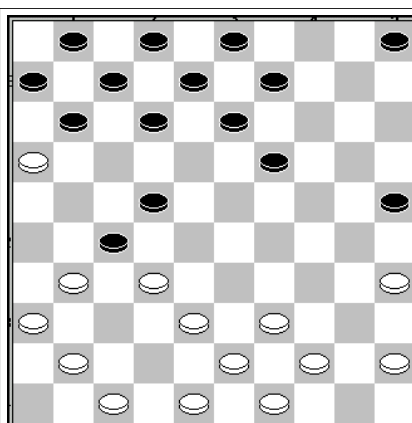

L'attaque 37-32 pour récupérer le pion est suicidaire. Caroline le démontre.

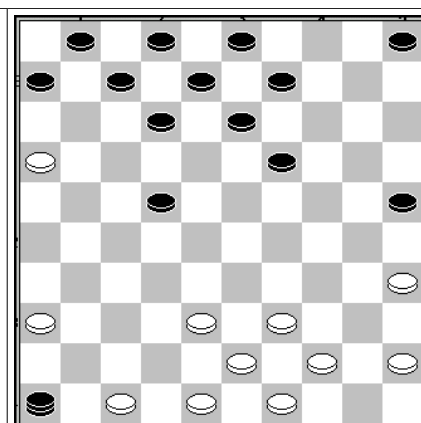

Ici la partie est perdue. Les blancs ont trois pions de moins. Les noirs ont une dame. Il serait logique d'abandonner mais :!!

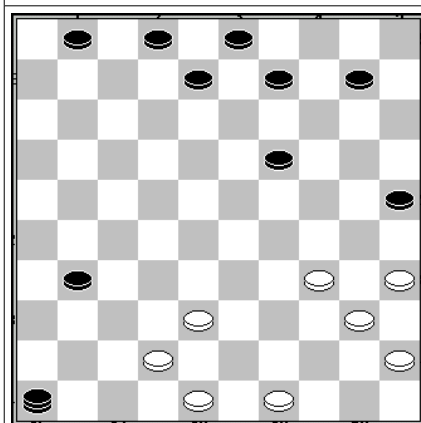

Caroline vient de sacrifier un pion pensant tuer la partie avec une deuxième dame noir. C'est sans compter la petite combinaison.

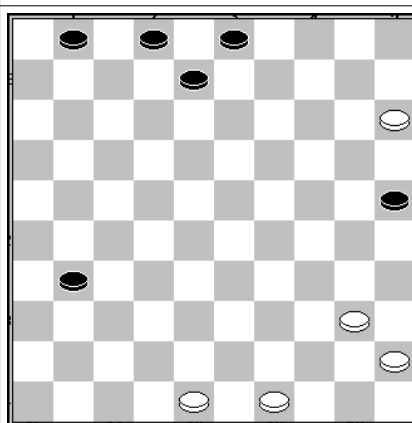

Trait aux noirs : La suite devrait être 3-9 15-10 9-14-10x19 8-13 19x8 2x13 47-42 avec une position 4 contre 4 qui devrait évoluer vers la remise.

Les blancs perdent un temps qui s'avère catastrophique. Il donne le gain aux noirs.

Dominique THINEY - Xavier MICHEL

Championnat de Glisy2018, 19-05-2018

01.34-29 19-23 02.40-34 14-19 03.33-28 17-22 04.28x17 11x22 05.32-27 10-14
06.45-40 5-10 07.37-32 7-11 08.31-26 22x31 09.36x27 1-7 10.50-45 20-24 11.29x20
15x24 12.41-37 11-17 13.46-41 10-15 14.34-30 17-21 15.26x17 12x21 16.39-33 7-12
17.33-28 21-26 18.44-39 2-7 19.39-33 7-11 20.40-34 14-20 21.30-25 9-14 22.45-40
4-9 23.43-39 12-17 24.41-36 24-29 25.33x24 20x29 26.39-33 14-20 27.25x14 9x20
28.33x24 19x39 29.28x19 13x24 30.49-43 17-22 31.43x34 22x31 32.36x27 20-25
33.37-31 26x28 34.27-21 16x27 35.38-32 28x37 36.42x2 2-0

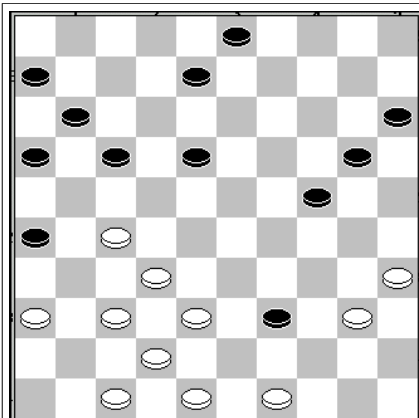

Les noirs ont un pion de plus . Ici les blancs choisissent l'attaque 49-43 afin de laisser en place la structure blanche avec la menace du coup de la girouette qui viendra plus tard. Sur 27-21 les blancs gagneraient un pion mais perdraient probablement la partie après 39-44. 38-33 ne donnerait que l'égalité avec un jeu équilibré.

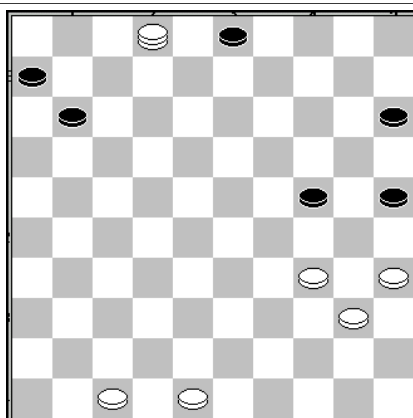

La position est gagnante pour les blancs au temps près. Placez le pion noir 15 en 20 et les blancs sont en grande difficulté : voir diagramme ci contre à droite

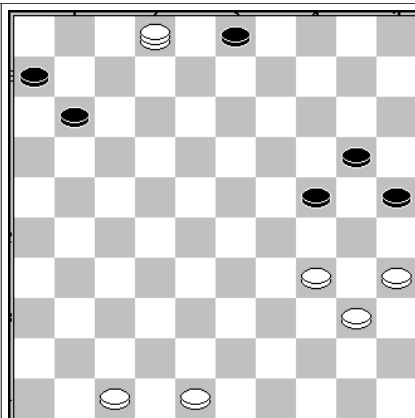

24-29 ! 2x16 20-24 ! 34x23 6-11 16x30 25x45 et la partie est perdue ! Le pion 23 est en opposition avec le pion 3. La dame noire n'aura aucune difficulté à contrôler la grande diagonale !