

Analyse de la partie Dominique Caroline
 Rappel de la numérotation

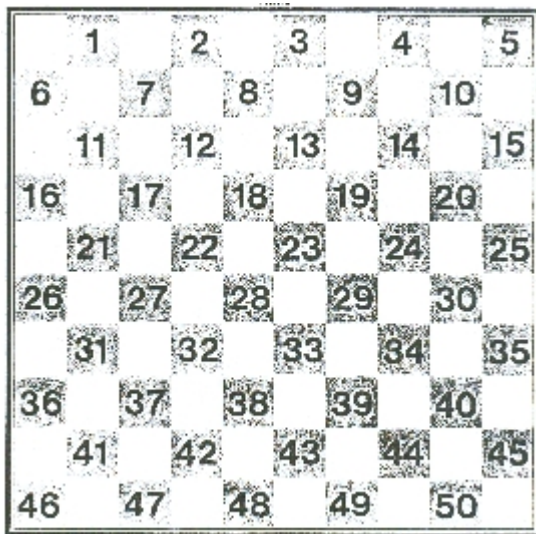

Ci dessous la partie

Dominique THINEY - Caroline VILBERT

Championnat de Glisy 2018, 07-07-2018

01.32-28 18-23 02.33-29 23x32 03.38x27 17-21 04.39-33 21x32 05.37x28 12-18
 06.41-37 7-12 07.37-32 19-23 08.28x19 14x23 09.32-27 11-17 10.44-39 17-22 11.50-
 44 1-7 12.42-38 9-14 13.48-42 4-9 14.46-41 14-19 15.31-26 22x31 16.36x27 10-14
 17.33-28 23x21 18.26x17 12x21 19.29-24 20x29 20.34x1 19-24 21.1-34 21-26 22.41-
 37 24-29 23.34x10 5x14 24.39-33 2-7 25.44-39 7-11 26.35-30 15-20 27.30-24 20x29
 28.33x24 13-18 29.40-34 8-12 30.45-40 9-13 31.40-35 12-17 32.34-30 16-21 33.30-
 25 21-27 34.35-30 17-22 35.24-20 11-17 36.20x9 13x4 37.39-33 3-9 38.33-29 9-14
 39.29-23 18x29 40.38-33 29x38 41.43x12 6-11 42.12-8 4-10 43.8-2 11-16 44.30-24
 10-15 45.49-43 22-27 46.43-38 27-31 47.38-32 16-21 48.2-7 31-36 49.7-16 2-0

Dominique l'emporte mais Caroline a bien joué. Elle a tenté des fautes qui auraient pu fonctionner.

Au 3ème temps les blancs tentent le coup direct 12-18 ?? perd deux pions sur 29-24.

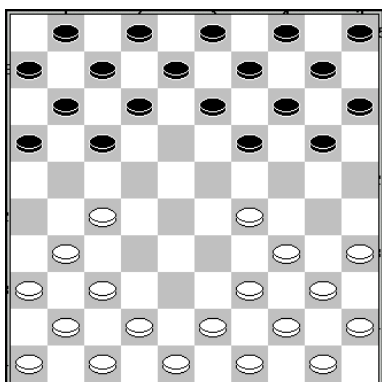

Au 9ème temps Caroline évite la faute 10-14 ?? qui serait sanctionnée par 27-21 16x27 31x22 18x27 29x16 et B+

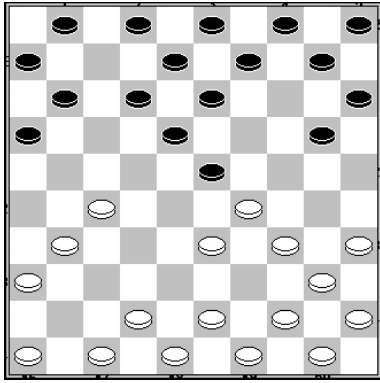

Dès le 11ème temps après 1-7 les blancs ont anticipé la combinaison qui se présentera au 16ème temps après 10-14.

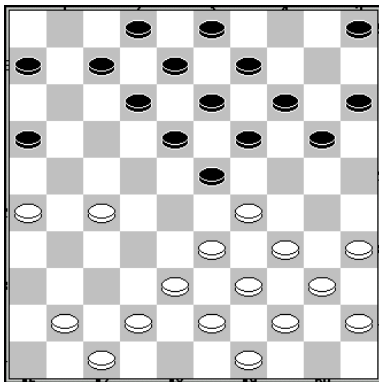

Le pionnage précédent des blancs introduit plusieurs menaces. 7-11 est interdit par 27-22 gain d'un pion . 6-11 serait possible le deux pour deux 33-28 ne donne que l'égalité après 7-11. Le coup joué par Caroline est logique. 10-14 s'intègre bine dans le développement de la grande diagonale. Malheureusement la combinaison de la partie condamne ce développement. Ici l'enchaînement 19-24 laisse également la combinaison 35-30 24x35 33-28 23x21 26x17 12x21 29-24 20x29 34x1 10-14 1-34. La dame sera reprise mais comme dans la partie cela coûtera au moins un pion aux noirs.

26 ème temps :

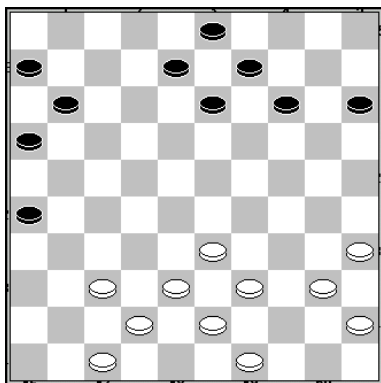

Si les blancs se précipitent pour prendre le centre 33-28 ? , coup de construction logique , les noirs en profiteraient pour égaliser par 26-31 37x26 16-21 26x17 11x44 suivi du renvoi 43-39 pour maintenir l'égalité.

La construction 2-7 , 7-11 préalable des noirs visait à piéger les blancs !

32ème temps : A nouveau Caroline installe des menaces combinatoires. 38-32 ?? , coup toutefois peu logique pour le développement du jeu blanc , se verrait perdre sur 26-31 37x26 13-19 24x22 17x 48 !!!

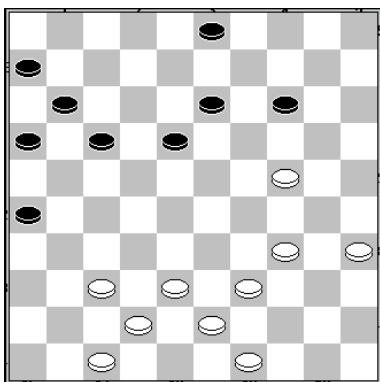

Sur un plan stratégique la structure des sept pions blancs sur la base 47-49-42-43-37-38-39 est très solide. Il est impossible que les noirs puissent déborder sans donner beaucoup de pions. Les trois pions blancs 24-34-35 vont servir à attaquer l'aile gauche noire faible.

34ème temps . Les noirs ont joué 21-27.

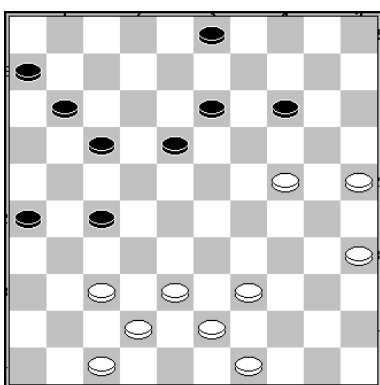

Là encore les blancs sont menacer. L'idée 39-33 pour construire le centre est à considérer avec précaution. Les noirs sont en mesure de damer par 26-31 37x26 27-31 26x37 13-19 24x22 17x48 35-30 et la suite n'est pas en faveur d'un gain blanc.

Par contre le pionnage en avant 38-32 27x38 43x32 est un tenté de faute. Si les noirs exécutent la combinaison 26-31 37x26 3-19 24x22 17x48 la dame est prise de suite 39-34 48x30 35x24. Les blancs gardent leur pion d'avance.

38ème temps : Les noirs viennent de monter 3-9.

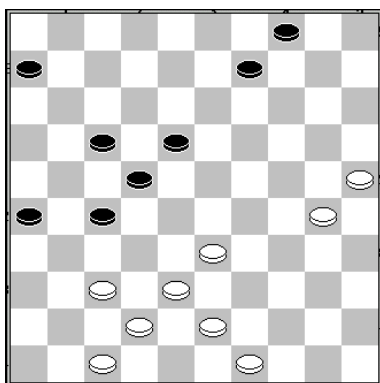

Ici aussi les blancs disposent d'une combinaison qui donnent une dame mais conserve le pion supplémentaire 38-32 27x29 30-24 29x3 18-23 3x21 26x17. Mais les blancs ont prévu plus.

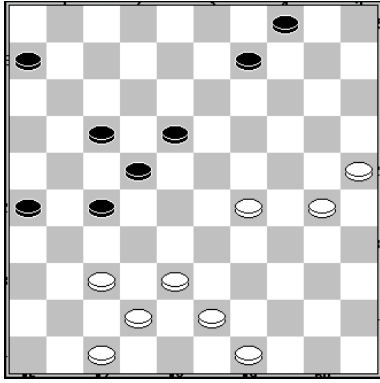

La montée 33-28 crée une double menace. a) 29-23 18x29 30-24 29x20 25x3 27-31 pour prendre la dame 3x21 26x17 37x26 et B+2 la partie est perdue pour les noirs.

b) la menace de la partie non vue par Caroline.

Ici il fallait se résoudre à pionner en arrière 18-23 29x18 22x13.

La partie continuera quelques coups après 29-23 18x29 38-33 29x38 43x12. Avec deux pions de moins et la menace inévitable d'une dame les noirs n'avaient plus aucun espoir.

Cette partie démontre que même avec un avantage numérique il est indispensable de garder un plan de jeu et de garder la vigilance. L'adversaire ne joue pas de coups pour rien.